

Утверждена:

от \_\_\_\_\_ № \_\_\_\_\_

### Схема расположения земельного участка на кадастровом плане территории

Условный номер земельного участка: -
Площадь земельного участка: 921 кв.м.
Список координат точек границы образуемого земельного участка и условные обозначения приведены на листе 2
1. Земельный участок в соответствии с картой градостроительного зонирования в составе правил землепользования и застройки Кужутского сельсовета Дальнеконстантиновского муниципального района Нижегородской области, утвержденных решением сельского совета Кужутского сельсовета Дальнеконстантиновского муниципального района Нижегородской области от 12.03.2018г №09, расположен в территориальной зоне Ж-1. Зона индивидуальной жилой застройки постоянного проживания.
2. Категория земель – земли населенных пунктов.
3. Разрешенное использование – для ведения личного подсобного хозяйства.
4. Доступ к вновь образуемому земельному участку осуществляется через земли общего пользования

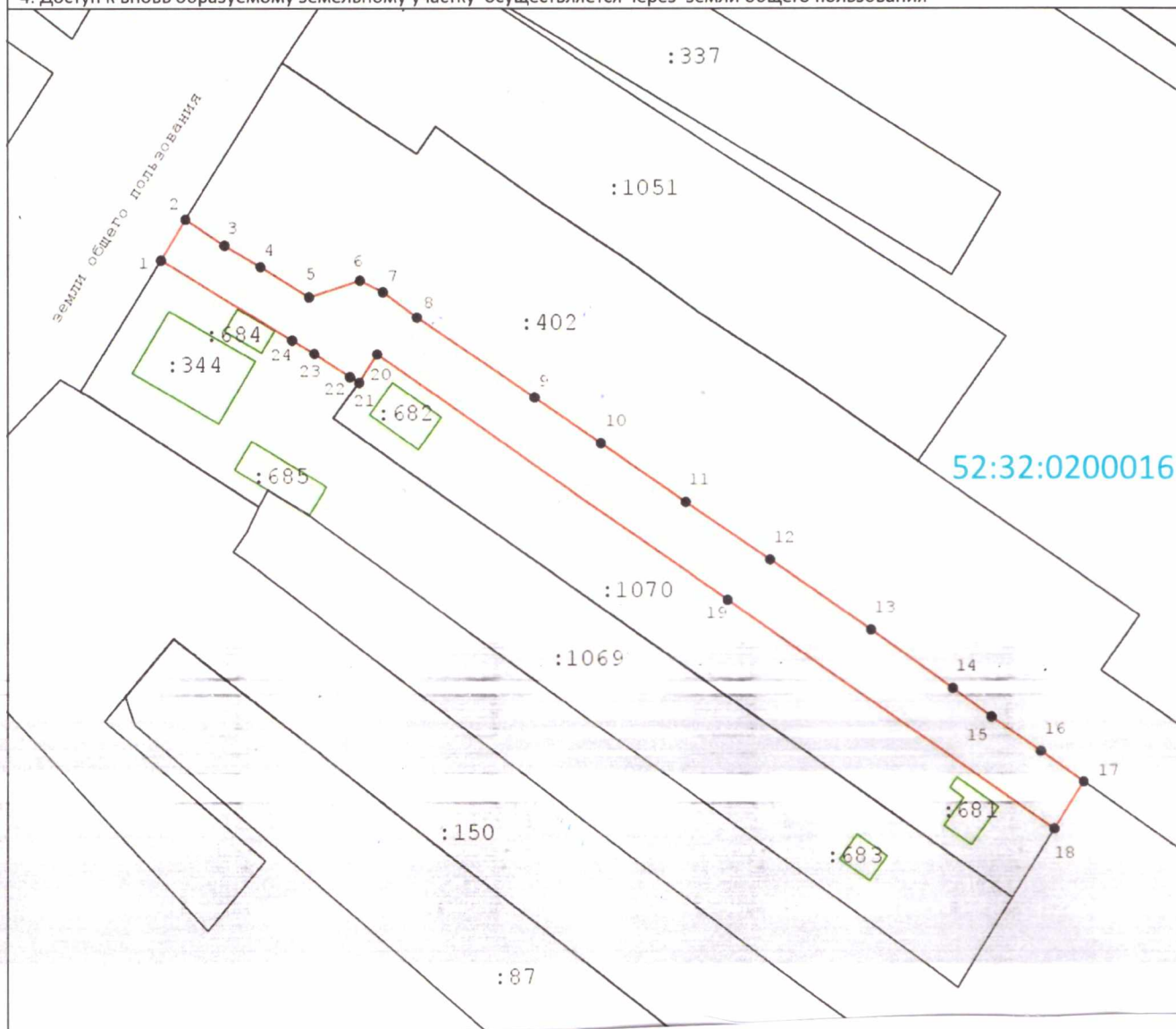

## Ситуационный план

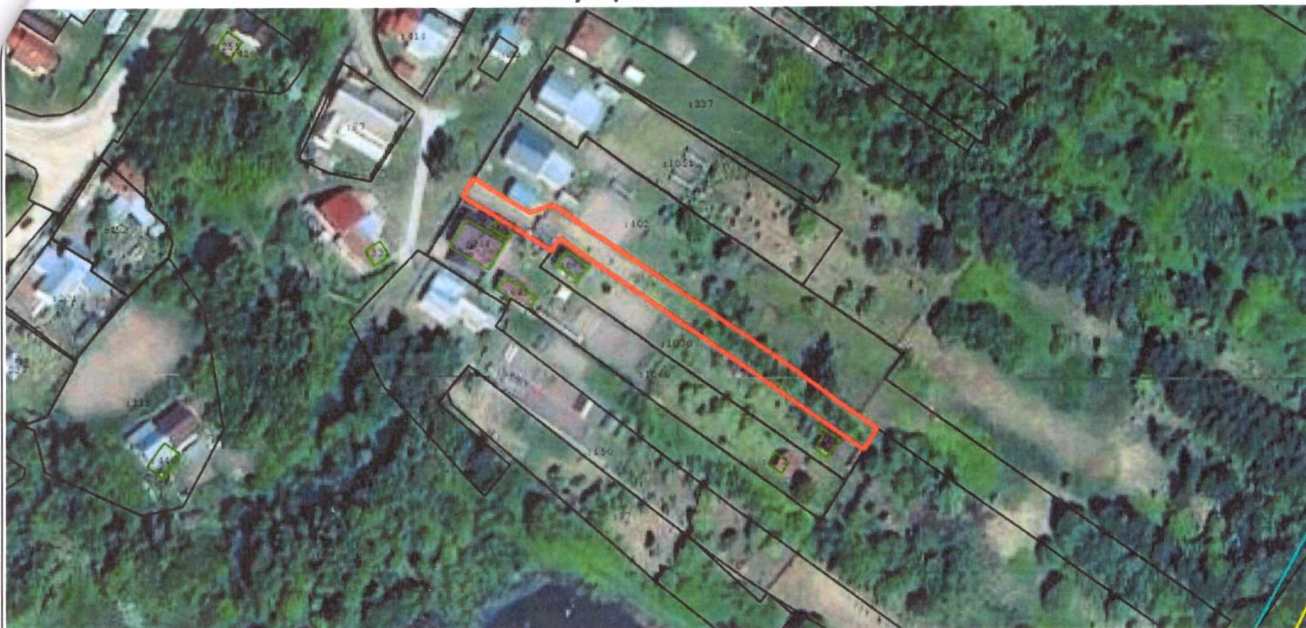

Условные обозначения :

1:2000

- граница образуемого земельного участка
- 1 - обозначение точки границы земельного участка
- : XX - обозначение земельного участка, учтенного в ЕГРН
- : XX - обозначение ОКС, учтенного в ЕГРН
- обозначение линии электропередачи
- № 00-000000-00 - обозначение кадастрового квартала

Система координат: МСК 52 зона 2

Обозначение характерных точек границы	Координаты	
1	2	3
1	481069,39	2215916,54
2	481074,41	2215919,56
3	481071,21	2215924,41
4	481068,55	2215928,88
5	481064,81	2215934,86
6	481066,86	2215941,20
7	481065,46	2215944,04
8	481062,31	2215948,25
9	481052,36	2215962,82
10	481046,76	2215971,08
11	481039,55	2215981,52
12	481032,37	2215992,01
13	481023,75	2216004,53
14	481016,52	2216014,68
15	481012,94	2216019,49
16	481008,67	2216025,59
17	481004,92	2216030,92
18	480999,10	2216027,26
19	481027,39	2215986,76
20	481057,72	2215943,33
21	481054,18	2215941,10
22	481054,89	2215939,97
23	481057,78	2215935,51
24	481059,46	2215932,77
1	481069,39	2215916,54

Наименование	Схема расположения земельного участка на кадастровом плане территории		
Заказчик	Борискина Светлана Юрьевна по доверенности 52 АА 6995114 от 18.11.2025г.		
Адрес	Российская Федерация, Нижегородская область, муниципальный округ Дальнеконстантиновский, деревня Лапшиха, улица Ключевая		
Схема подготовлена	Общество с ограниченной ответственностью «ГЕО-КАД»		
Директор	Ручкина Е.С.	Архивный номер 03/2026	Лист
Исполнитель	Варюхин О.М.		2
			Листов
			2

